# les Aiguades
## HOTEL** • RESIDENCE

1, rue Gabriel Péri - 13110 Port-de-Bouc
Tel : 04.42.40.01.02 - Fax : 04.42.40.03.14
E-mail : contact@hotel-aiguades.com
Internet : www.hotel-aiguades.com

# Bienvenue à l'Hôtel-Résidence Les Aiguades

**« Confort et convivialité pour des séminaires de qualité »**

*Idéalement situé entre les zones d'activité de Martigues Lavéra et de Fos-sur-Mer, l'Hôtel Résidence Les Aiguades et son équipe sont à votre disposition afin de vous offrir des prestations privilégiées pour vos réunions, vos séminaires ou vos journées d'études*

### Des salles de réunion toutes équipées

Des espaces de travail à la lumière du jour avec climatisation, téléphone, accès internet wifi, paperboard, tableau mural et à votre disposition vidéoprojecteur, télévision, services fax et photocopies. Nos salles sont accessibles aux personnes à mobilité réduite.

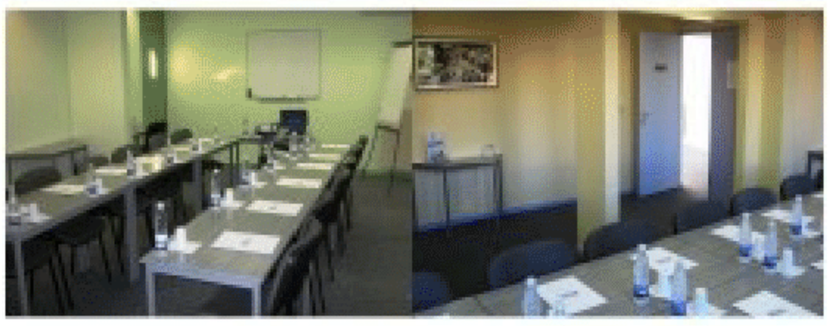

### Une salle polyvalente pour vos manifestations d'envergure

Congrès, assemblées générales, réunions, cocktails...
D'une capacité de 160 personnes assises et 300 personnes débout, notre salle est climatisée et équipée de sonorisation et tout autre équipement sur demande.

### Des prestations adaptées à vos besoins

Journées d'études, séminaires semi-résidentiels ou résidentiels, location de salle à la demi-journée ou la journée. Et pour agrémenter votre journée, nous vous proposons café d'accueil, pauses, cocktails et service restauration.

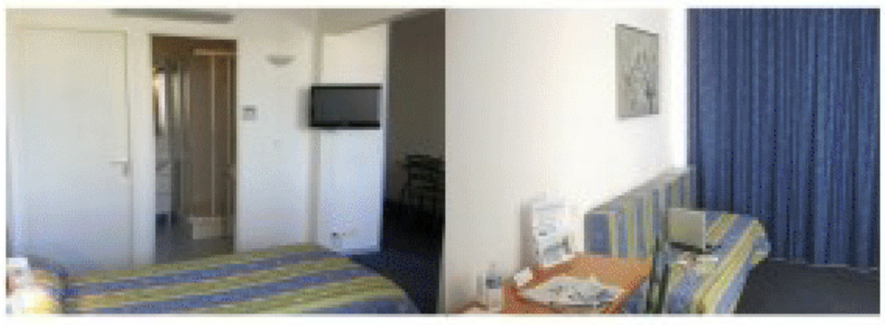

### 59 chambres climatisées et spacieuses

Des chambres de 24 m² avec climatisation, balcon, bureau, accès internet wifi gratuit, téléphone, TV LCD satellite, salle de bains avec grande cabine de douche. 5 chambres pour pers. à mobilité réduite.

### De nombreux services pour la réussite de votre séjour

Accueil 7j/7 et 24h/24, parkings privés, buffet petits-déjeuners, restaurant climatisé, bar, ascenseurs, bagagerie.

### Des espaces de détente pour un séjour de qualité

Vaste hall de réception, piscine, salle de remise en forme, sauna...

### Et l'Hôtel-Résidence Les Aiguades c'est aussi :

Une situation privilégiée, **à proximité de toutes commodités**.

### Les accès :

- En provenance de Marseille, A55 direction Martigues-Fos-sur-Mer, sortie n°17 Port-de-Bouc.
- En provenance d'Arles, N113 sortie Fos-sur-Mer, puis RN568 sortie Port-de-Bouc.